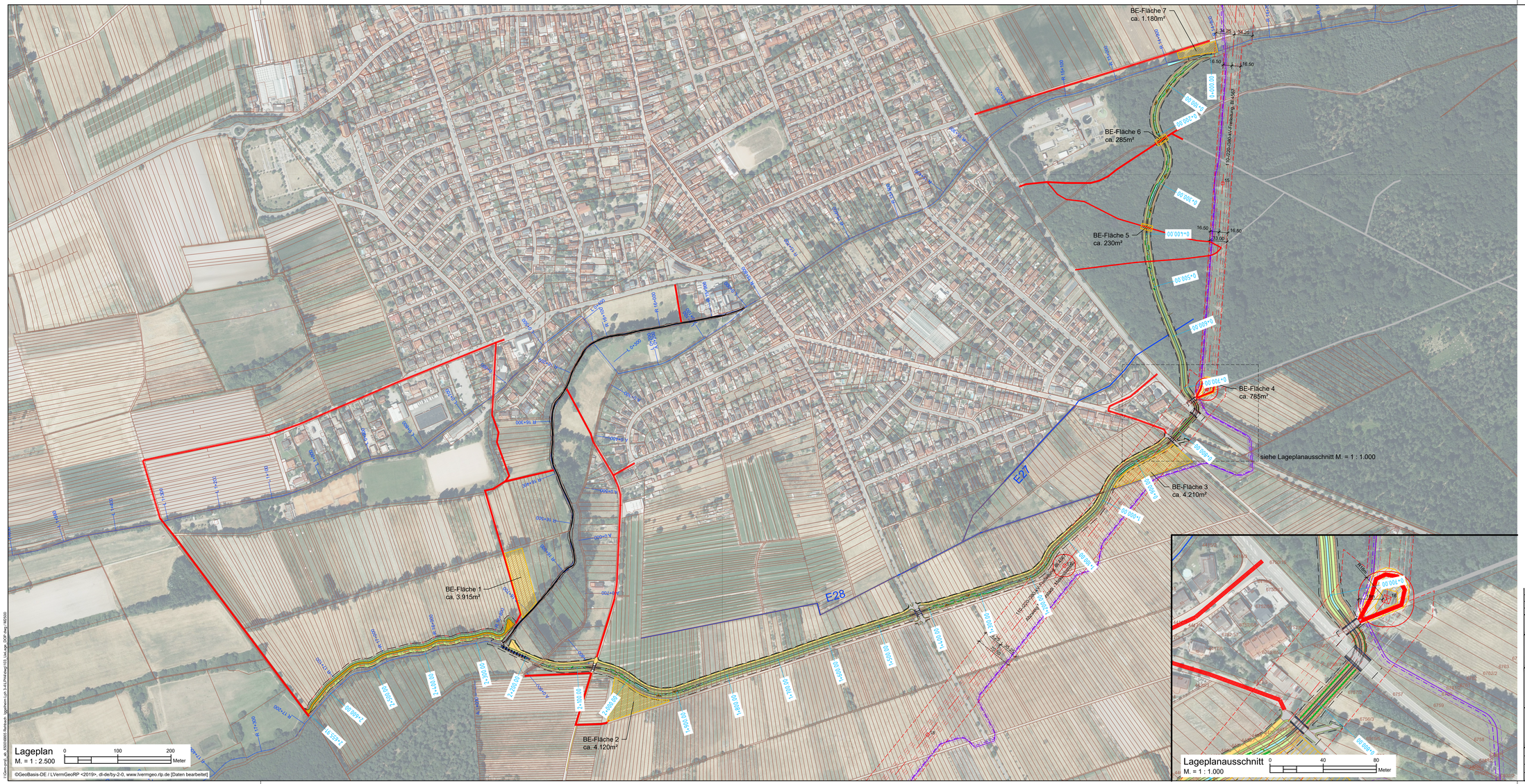

©GeoBasis-DE / LVermGeoRP <2019>, dl-de/by-2-0, www.lvermgeo.rlp.de [Daten bearbeitet]

Legende:

Rehbachverlegung

1+300.00 — Stationierung

Baustelleneinrichtung

- Baustellenzufahrt (Nutzung bestehender Wege)
- Baustellenzufahrt (Ausbau bestehender Wege)
- Baustelleneinrichtungsflächen

amprion Freileitungs-Trasse

BASF - Pipelines

- Propylenfernleitung
- Ethylenfernleitung
- Schutzzone

GEÄNDERT			
GEÄNDERT			
GEÄNDERT			

GENEHMIGUNGSPLANUNG

ipr Consult
Ingenieurgesellschaft Pappon & Riedel mbH
Wiesenstraße 58, 67433 Neustadt/W.
Telefon: +49 6321 87706-01
Fax: +49 6321 31081
E-Mail: info@ipr-consult.de
www.ipr-consult.de
Leistung | Fachkompetenz | Erfahrung
Abwasser | Gewässer | Trink-/Brauchwasser
Infrastruktur | Energie & Daten

GZV REHBACH-SPEYERBACH
REHBACH BEI BÖHL-IGGELHEIM

ÖKOLOGISCHE DURCHGÄNGIGKEIT
UND HOCHWASSERSCHUTZ

PROJEKT NR.: 3 6 8 6 5

PLAN NR.: 1 03

INDEX: 1

AUFTRAGGEBER:

Übersichtslageplan mit DOP

BEARBEITET	Fuchs	DATUM	26.05.2023
GEZEICHNET	Bundschuh		
GEPRÜFT		MASSSTAB	1 : 2.500
GESEHEN			

AutoCAD

134.5 x 59.4 cm